

# DIVERSIDAD EN EL PAISAJE: TODOS LOS PAISAJES, UN PAISAJE REUNIÓN DE PRIMAVERA MED\_NET

## REUNIÓN TÉCNICA FINAL PROYECTO WaVE INTERREG

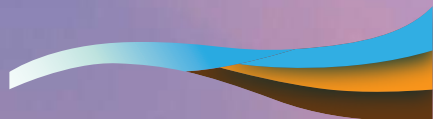

IV ENCUENTRO  
IFLA EUROPE  
MED\_NET

ALICANTE

CASA DEL  
MEDITERRANEO  
Pl. de l'Arquitecto Miguel López

11-12 DE  
MAYO 2023



IFLA EUROPE

INTERNATIONAL FEDERATION  
OF LANDSCAPE ARCHITECTS

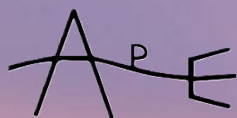

ASOCIACIÓN  
ESPAÑOLA  
PAISAJISTAS



Inscripción gratuita al siguiente correo: [med\\_net\\_alicante@aepaisajistas.org](mailto:med_net_alicante@aepaisajistas.org). Aforo limitado. Para cualquier duda llamar al número 91 521 25 04



## jueves 11 de mayo

- 08:30-09:00** Recepción  
**09:00-09:30** Inauguración  
**09:30-10:30** Presentaciones: Interreg  
**10:30-10:45** Pausa café  
**10:45-13:30** Taller interactivo  
**12:30-12:45** Pausa café  
**12:45-13:30** Taller

En paralelo con la reunión Med\_net, Alicante hospedará la última reunión del Proyecto WAVE Interreg (Valoración del patrimonio vinculado al agua a través del desarrollo de un enfoque ecosistémico)

## viernes 12 de mayo

- 09.00-09.30** Bienvenida  
**09.30-10:15** Conferencia. Silvia Ribot. Arquitecta paisajista. **Las ciudades y su "hinterland", una relación destruida.**  
**10.15-11.45** Presentaciones Med\_Net
- Veolia
  - España
  - Portugal
  - Francia
  - Italia
  - Eslovenia
  - Grecia
  - Líbano
  - Israel
  - Túnez
  - Marruecos

- 11.45-12.00** Pausa café  
**12.00-13.30** Presentaciones Med\_Net

# WAVE MED\_NET MED\_NET

- 16:30-17:00** Recepción  
**17:00-17.30** Bienvenida  
**17:30-18.15** Conferencia. Adriaan Geuze. Arquitecto paisajista. West 8. **Corredor verde del Río Monnegre.**  
**18.15-18.30** Pausa café  
**18.30-19.15** Conferencia. Joan Batlle. Arquitecto paisajista. Batlleiroig (primer premio AEP para la exposición IFLA EU. **La eco-efectividad de la naturaleza en la arquitectura. Pensando en ciudades biofílicas**  
**19.15-20.00** Conferencia. TERRA project.

Inscripción gratuita al siguiente correo:  
[med\\_net\\_alicante@aepaisajistas.org](mailto:med_net_alicante@aepaisajistas.org).  
Aforo limitado. Para cualquier duda  
llamar al número 91 521 25 04